



Bericht ZfbK_Sta SS10-SS14 [ZfbK]

Anzahl der Veranstaltungen = 347 Erfasste Fragebögen = 4199

Globalwerte

Veranstaltung (positiv - negativ)



mw=1,6
s=0,8

Schulnote Veranstaltung (sehr gut - mangelhaft)



mw=1,5
s=0,7

Dozent/in (positiv - negativ)



mw=1,3
s=0,6

Schulnote Dozent (sehr gut - mangelhaft)



mw=1,4
s=0,6

Auswertungsteil der geschlossenen Fragen

Legende

Fragestext

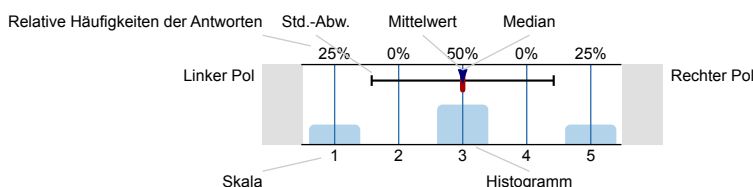

n=Anzahl
mw=Mittelwert
md=Median
s=Std.-Abw.
E.=Enthaltung

1. Veranstaltung

1.1) Die Organisation der Veranstaltung war klar strukturiert und planvoll.

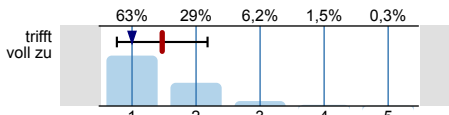

n=4108
mw=1,5
md=1
s=0,7
E.=4

1.2) Die Lernziele der Veranstaltung sind mir bekannt.

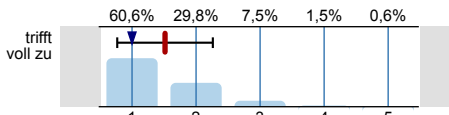

n=4099
mw=1,5
md=1
s=0,7
E.=14

1.3) Die Anforderungen, die an mich gestellt wurden, sind klar vorgestellt worden.

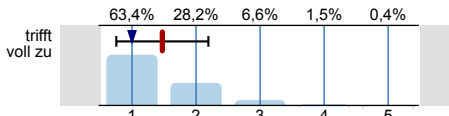

n=4076
mw=1,5
md=1
s=0,7
E.=37

1.4) Ich habe in der Veranstaltung systematisch Neues gelernt.

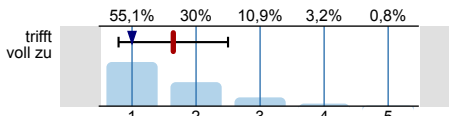

n=4053
mw=1,6
md=1
s=0,9
E.=22

1.5) Die für Leistungsnachweise zu bewältigenden Aufgaben sind klar vorgestellt worden.

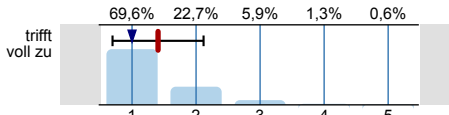

n=3857
mw=1,4
md=1
s=0,7
E.=223

1.6) Auf die Bewältigung der Aufgaben wurde ich in der Lehrveranstaltung systematisch vorbereitet.

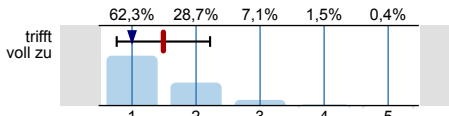

n=3933
mw=1,5
md=1
s=0,7
E.=157

1.7) Ich sehe die Veranstaltung als Hilfe für meinen Studienerfolg.

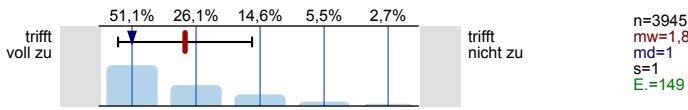

1.8) Ich halte die Veranstaltung für meine spätere Berufstätigkeit für wichtig und hilfreich.

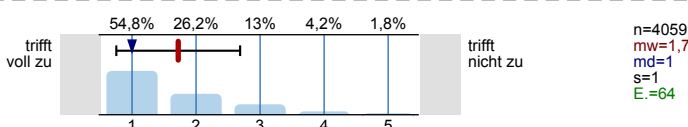

1.9) Diese Veranstaltung würde ich anderen Studierenden empfehlen.

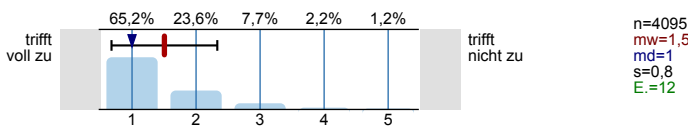

1.10) Mit den Rahmenbedingungen dieser Veranstaltung (Anmeldung, Räumlichkeit, Ausstattung, Zeiteinteilung, Temperatur-, Geräuschverhältnisse etc.) bin ich zufrieden.

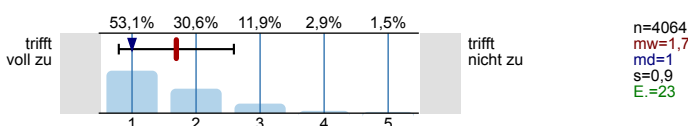

2. Dozent/in

2.1) Der/Die Dozent/in hält sich an die Veranstaltungszeiten.

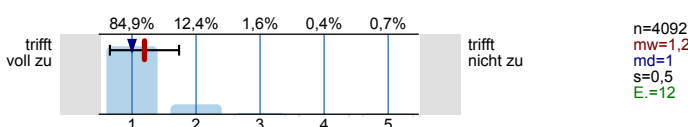

2.2) Der/Die Dozent/in drückt sich klar und verständlich aus.

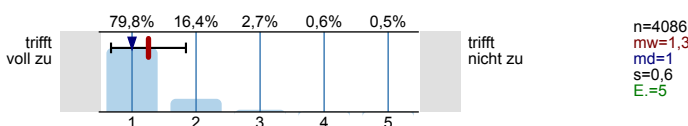

2.3) Der/Die Dozent/in wirkt auf mich gut vorbereitet.

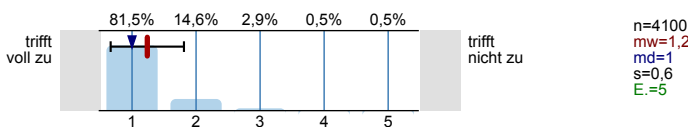

2.4) Der/Die Dozent/in wirkt auf mich fachlich kompetent.

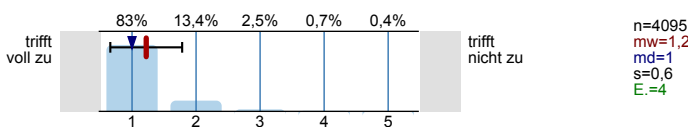

2.5) Der/Die Dozent/in wirkt auf mich engagiert und motiviert.

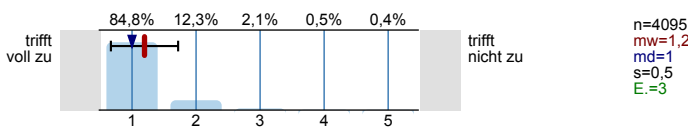

2.6) Der/Die Dozent/in fasst regelmäßig den Stoff zusammen.

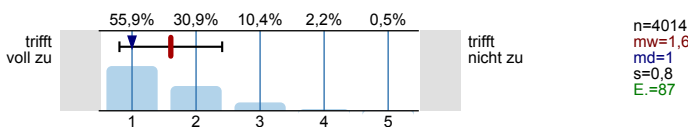

2.7) Der/Die Dozent/in fördert mein Interesse am Themengebiet.

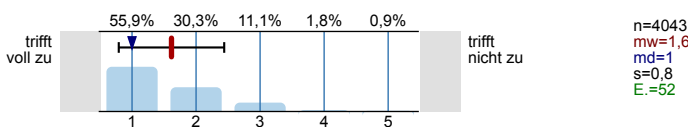

2.8) Der/Die Dozent/in geht auf Fragen und Belange der Studierenden ein.

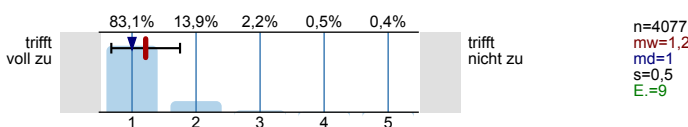

2.9) Der/Die Dozent/in verhält sich den Studierenden gegenüber freundlich und respektvoll.

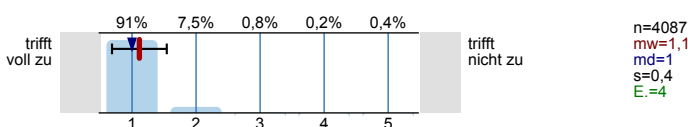

2.10) Der/Die Dozent/in vergewissert sich, dass der Stoff verstanden wurde.

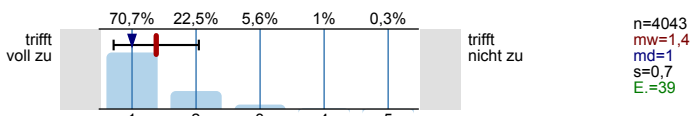

2.11) Der/Die Dozent/in bindet mich aktiv in das Unterrichtsgeschehen ein.

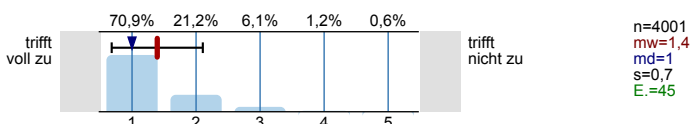

2.12) Der /Die Dozent/in setzt Medien (z.B. Tafel, Folien, Präsentationen) sinnvoll ein.

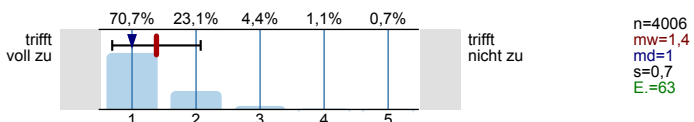

2.13) Der/Die Dozent/in stellt Hilfsmittel (z.B. Literaturlisten, Skript) zur Unterstützung des Lernens zur Verfügung.

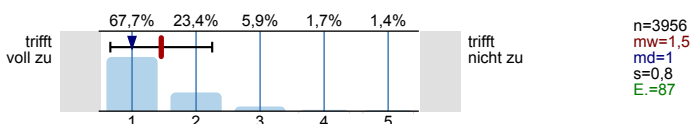

3. Gesamtbeurteilung und Arbeitsbelastung

3.1) Die Schwierigkeit der Veranstaltung ist...

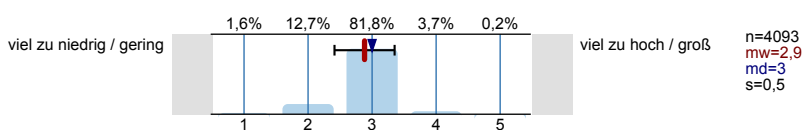

3.2) Der Stoffumfang der Veranstaltung ist...

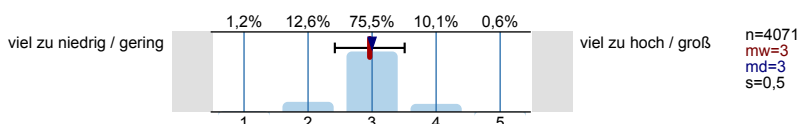

3.3) Der Praxisanteil der Veranstaltung ist...

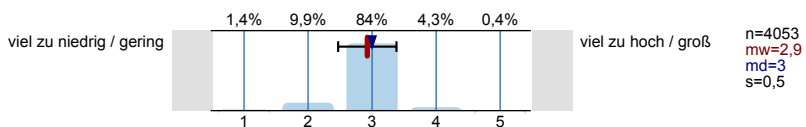

3.4) Der Theorieanteil der Veranstaltung ist...

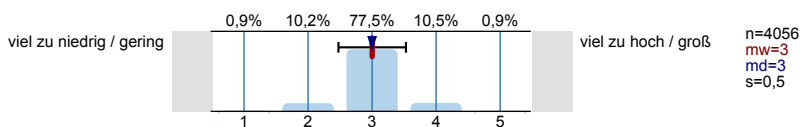

3.5) Das Tempo der Veranstaltung ist...

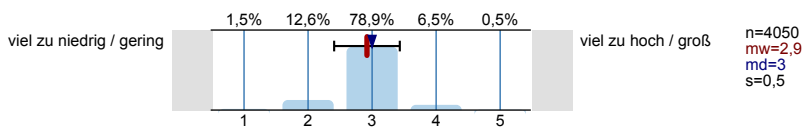

3.6) Die in dieser Veranstaltung gestellten Anforderungen sind...

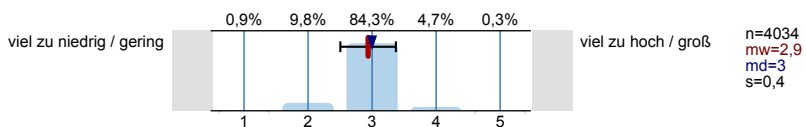

3.7) Der notwendige Arbeitsaufwand für diese Veranstaltung ist...

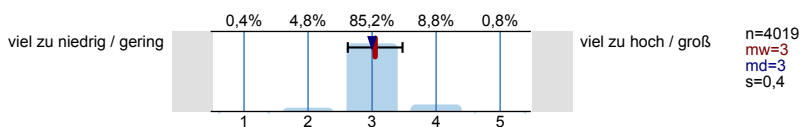

3.8) Welche "Schulnote" (1-5) würden Sie der Dozentin / dem Dozenten als Veranstaltungsleiter/ in geben?



3.9) Mit welcher "Schulnote" (1-5) würden Sie die Struktur der Veranstaltung beurteilen?

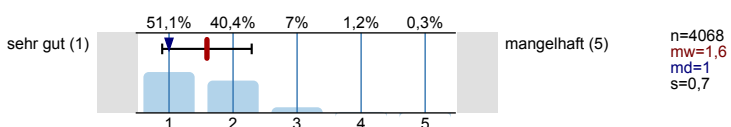

3.10) Welche "Schulnote" (1-5) würden Sie der Veranstaltung insgesamt geben?

